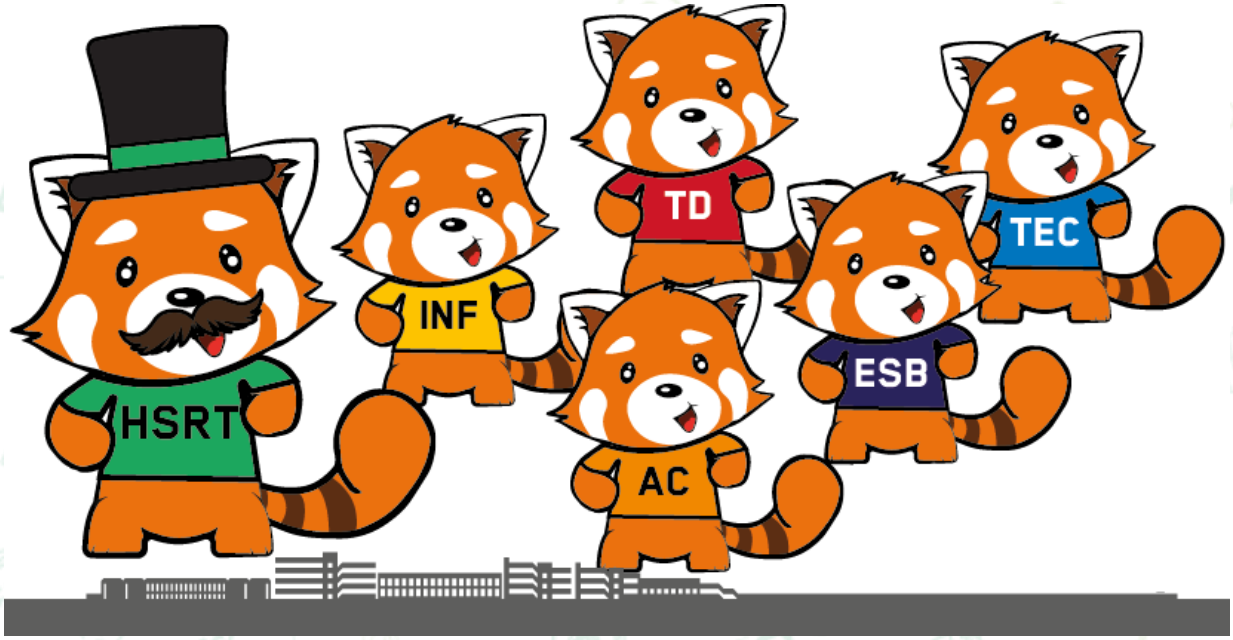

Inhalt

Terminausblick 2
Kamino Filmabend 3
Tennis –Hochschulsport 3
DisAbility Talent Programm 4
DKMS Registrierungsaktion 5
Stupa goes Europapark - Ein Tag voller Action 6
Einladung zum interkulturellen Fastenbrechen 2019 7
Gewitzt wie! - Science Slam 8
Spieleabend 9
„Into the Wild“ 9
Sammelaktion von Kunststoffdeckeln von Plastikflaschen! 10
MIMA-Policy 11
Schwarzes Brett 12

Terminausblick

03.05.	Hochschultennis
04.05. 18:30	Campusfest 2019
09.05. 14:00	„Into the Wild“ Expedition I „Auf den Berg“, Geb. 7 Mensa
09.05. 20:00	Kamino Filmabend
10.05.	CalPi Night
13.05. 05:45	Stupa goes Europapark
14.05. 11:00	DKMS Registrierungsaktion, Campus
15.05. 20:00	Einladung zum interkulturellen Fastenbrechen 2019, Geb. 17
16.05. 18:00	Schreibnacht, Lernzentrum Geb. 3
16.05. 19:00	STUDI DINNER 3, Christlichen Gemeinde Reutlingen
19.05. 19:00	HS-Reutlingen goes to Disneys ALADDIN
23.05. 22:00	STUPA CINEPLEX KINO TAG
26.05. 19:00	HS-Reutlingen goes to Disneys ALADDIN
28.05. 20:00	Science Slam, FranzK
17.06.	Blutspendeaktion DRK und Campusfest 2019
20.-23.06.	Eurokonstantia
18.07. 09:00	Kolloquium „Tue Gutes und rede darüber!“, Geb. 20-019
17.08.-16.09.	Fulbright Diversity Initiative an der Trinity University, USA

Kamino Filmabend

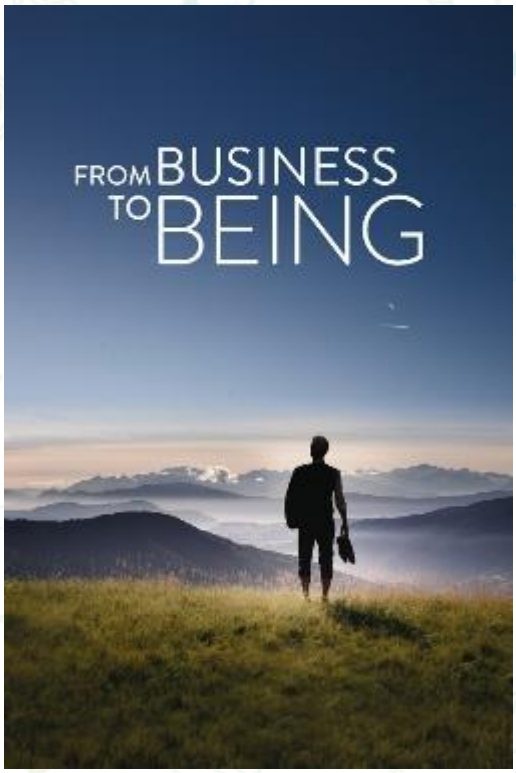

Am Donnerstag den 9.05. um 20 Uhr habt ihr die Chance den Film „From Business to Being“ im Kamino Reutlingen vergünstigt für nur 4,50€ gegen Vorlage des Studentenausweises zu sehen.

Der Film From Business To Being erzählt die Geschichte dreier Führungskräfte, die sich auf die Suche nach Wegen aus dem “Hamsterrad des Getriebenseins” gemacht haben: Ein ehemaliger Investmentbanker bei Lehman Brothers, ein Großprojektmanager der Automobilindustrie und ein Gebietsverantwortlicher der “dm” Drogeriemarktkette. Ihre Motivation: der Wunsch nach mehr Begeisterung, Sinnhaftigkeit und Authentizität bei ihrer Arbeit.

Wir freuen uns auf einen interessanten Abend mit Inspiration zu einem zukünftigen Arbeitsleben.

Tennis –Hochschulsport

Lust auf Tennis? Infos und Anmeldung unter:

https://drive.google.com/drive/folders/1xx-vSJWI3rIAxD8D9Css8Zw6qVT7NThM

DisAbility Talent Programm

Liebe Studierende,

das **DisAbility** Talent Programm ist das **etablierte Karriereprogramm** für Studierende und frische **AkademikerInnen mit Behinderung** und **chronischer Erkrankung**. (z.B. Seh- und/oder Höreinschränkung, Mobilitätseinschränkung, Legasthenie, psychische Erkrankung, Epilepsie, Diabetes,..)

So profitierst du im Sommersemester 2019:

- **Netzwerken** auf Augenhöhe mit Top-Führungskräften!
- **Workshop** mit erfahrenem Medientrainer: überzeuge mit deiner Persönlichkeit!
- Individuell auf dich abgestimmtes **Bewerbungscoaching** im 1:1-Setting!
- **Karriereworkshop**: Deine Karrierestrategie mit Behinderung im Google HQ!
- **Job-Shadowings**: lerne deine Wunsch-Unternehmen von innen kennen!

Werde auch du Teil des myAbility Talent Netzwerks: Top-Unternehmen suchen dich!
Bewirb dich jetzt!
Sende uns deinen **Lebenslauf und Motivationsschreiben** bis **5.5.2019.** Nenne uns gleichzeitig deine **3 Wunsch-Unternehmen**.

talents@myability.org

DKMS Registrierungsaktion

DKMS
WIR BESIEGEN BLUTKREBS

Tu Gutes für dein Karma!

Die STUPA lädt euch am 14.05. ein zur DKMS Registrierung.

Alle 15 Minuten erhält in Deutschland ein Patient die Diagnose Blutkrebs. Unter den Betroffenen sind zahleiche Kinder, Jugendliche und Studenten wie du und ich. Viele benötigen zum Überleben eine Stammzellspende, finden jedoch keinen passenden Spender. Vielleicht sind genau Deine Stammzellen die einzige Rettung für einen Patienten. Mit Deiner Registrierung schenkst Du Patienten weltweit die Hoffnung auf ein zweites Leben. Werde Stammzellspender!

Ihr findet uns am Dienstag den 14.05.19 von 11 - 14 Uhr im Zelt auf dem Campus vor der Aula. Kommt vorbei und lasst euch informieren.

Setz ein Zeichen gegen Blutkrebs und registriere dich bei unserer Aktion und rette Leben.

Stupa goes Europapark - Ein Tag voller Action

Den Mutigen gehört die Welt – und der Himmel gleich dazu! Mit gleich 13 Achterbahnen, 18 Themengebieten und 100 Fahrgeschäften sorgt der Europapark für einen ganz besonderen Adrenalin-Kick. Du magst keine Achterbahnen? Kein Problem! Es gibt viele weitere Attraktionen und Aktivitäten zu sehen und zu erleben. Schon 5-mal in Folge wurde der Europapark zum besten Freizeitpark der Welt gewählt. Sei dabei!

Treffpunkt ist am Hochschulparkplatz um 5:45 Uhr und Abfahrt um 6 Uhr, damit wir pünktlich zur Parköffnung um 9Uhr ankommen. Um 18 Uhr fährt der Bus wieder zurück nach Reutlingen, sodass wir gegen 21 Uhr wieder da sind.

Meldet euch an unter: https://forms.gle/gSZuzANxD6TKYHCy5
Preis: 40€
Wann: 13.05.19 von 5:45 Uhr bis 21Uhr

Zahlbar nur per Überweisung:
Empfänger: Verfasste Studierendenschaft der Hochschule Reutlingen
IBAN: DE79 6405 0000 0100 0839 58
BIC: SOLADES1REU
Bank: KSK Reutlingen

Come join us for a super exciting day of riding rollercoasters at World's greatest amusement park, Europa-Park. Come meet new people and scream your lungs out on all the rides Europa Park has to offer. Don't like rollercoasters? No problem! There are tons of other attractions and activities to do and see.

Log in: https://forms.gle/gSZuzANxD6TKYHCy5

When: Monday, May 13th, 5:45am - 9pm
Departure: 5:45am at the university, student parking
Where: Europa Park in Rust
Price: 40€ (round-trip bus included)
Payable only by bank transfer:
recipient: Verfasste Studierendenschaft der Hochschule Reutlingen
IBAN: DE79 6405 0000 0100 0839 58
BIC: SOLADES1REU
Bank: KSK Reutlingen

Einladung zum interkulturellen Fastenbrechen 2019

„Wasss? Ihr dürft nichts essen?“

„Dürft ihr nicht einmal trinken?“

„Wie lange müsst ihr fasten?“

Entweder du hast diese Fragen schonmal während des Fastens von anderen Menschen gehört oder schon selbst die Fragen gestellt. Doch falls du diese Fragen schon einmal gestellt hast: Warst du jemals bei einem Fastenbrechen dabei?

Falls nicht, dann bekommst du dieses Jahr die Chance, an einem gemeinsam internationalen Fastenbrechen teilzunehmen und all die Fragen endlich zu beantworten oder auch zu stellen.

Wir, die Internationale Muslimische Hochschulgruppe, organisieren diese Veranstaltung und würden uns somit sehr freuen, wenn wir zahlreiche Teilnehmer und Teilnehmerinnen, darunter auch unsere Professoren und Professorinnen, dabeihaben.

Wann: 15. Mai 2019

Einlass: 20:00 Uhr

Eintritt: Kostenlos!!!

Wo: Hochschule Reutlingen (Gebäude 17)

Anmeldeschluss: 10. Mai 2019

Melde dich einfach über den folgenden Link an:

https://tinyurl.com/2019iftar

Gewitzt wie! - Science Slam

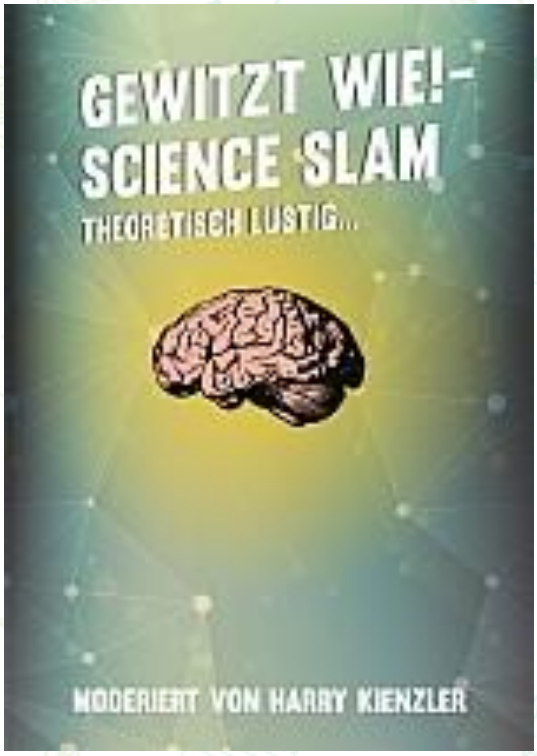

Was ist denn jetzt ein Science Slam!? Theoretisch lustig!

Dienstag 28.05.19

Beginn: 20:00 Uhr

Einlass: 19:00 Uhr

Für 6 € bekommt ihr im STUPA-Büro eine Karte zum Science Slam. Schnellsein lohnt sich, denn es gibt nur ein begrenztes Kontingent. (Abendkasse 7 Euro)

Ganz einfach! Beim Science Slam erklären euch Menschen mit viel Hirn und hoffentlich noch mehr Humor hochkomplexe Zusammenhänge aus der Welt der Wissenschaft.

Aber weil sich die Zuschauer keinen langjährigen Studiengängen aussetzen und sich auch kein langweiliges Expertenwissen aneignen wollen, haben es die Vortragenden schwer.

Sicher ist es interessant und theoretisch auch lustig was sie zu erzählen haben. Aber in der Praxis? Das entscheidet ihr, liebes Publikum!

Wie beim Poetry Slam dürfen die Vortragenden nur zehn Minuten reden - und dann ist Schluss.

Anders als beim Poetry Slam darf mensch aber Hilfsmittel nutzen, um uns Einblicke in die Expertenwelt zu gewähren – weil sonst wäre es ja doch zu schwer... äh... einfach. Für wen jetzt eigentlich?

Egal ob Schüler*in, Student*in, Lehrer*in, Wissenschaftler*in oder Laie*in mit speziellen Fachkenntnissen: jede*r Experte*in darf auf die Bühne. Anmeldung bis Mittwoch, den 01.05. unter: marketing@franzk.net

Moderiert und angeleitet wird das Ganze von Harry Kienzler.

Spieleabend

Auf die Würfel - fertig - los:
herzliche Einladung zum 2. Spieleabend am
Donnerstag, 2. Mai ab 19.00Uhr im Gemeindezentrum Hohbuch, Pestalozzistr. 50 (ggü. Bushaltestelle Hocschule)

Lerne Studis aus unterschiedlichen Fakultäten bei Siedler, Werwolf und Co. kennen. Spiele sind vorhanden, auch eigene können mitgebracht werden.

www.ekhg.de Ev.+Kath. Hochschulgemeinde Reutlingen

„Into the Wild"

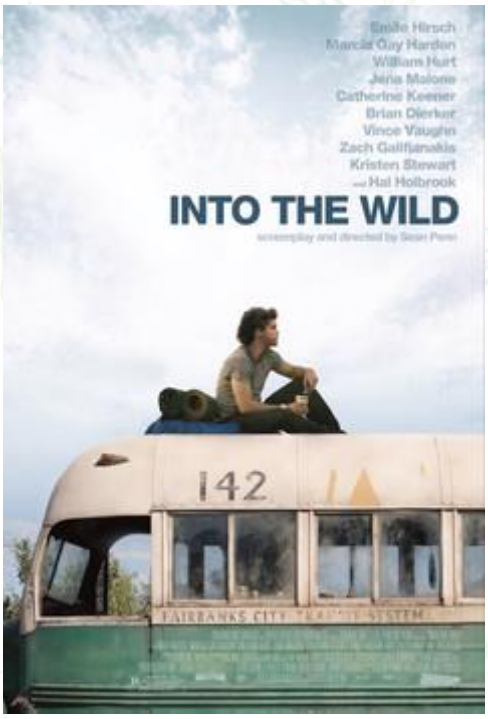

Expedition I „Auf den Berg"
Donnerstag 09. Mai 14.00-18.00
Treffpunkt 14 Uhr am Mensa-Eingang

Raus aus der Bude: Bücher, Notebook und Hochschule hinter sich lassen und ab in die Wildnis der Alb!
Wir pilgern auf den Georgenberg: Gehen und Waldatmen, Schauen und Nachsinnen, Schweigen und Begegnen.
Körperliche Herausforderung (ca. 3 Stunden wandern) wird belohnt durch eine grandiose Aussicht.

Feste Schuhe (Wanderschuhe/Laufschuhe) sind vorteilhaft. Bitte Vesperbrot für die Pause und mind. 1 Liter Wasser zum Trinken mitbringen.

Vorschau: Donnerstag 30. Mai 9.00-19.00Uhr
Treffpunkt: Hauptbahnhof Reutlingen (Haupteingang)
Expedition II „Pilgern auf dem Jakobsweg"
Eine Ganztages- Expedition in die Wildnis der Alb. Ein Pilgerweg für Körper und Seele, mit Naturerlebnis, Stille und Gesprächen.

www.ekhg.de Ev.+Kath. Hochschulgemeinde Reutlingen

Sammelaktion von Kunststoffdeckeln von Plastikflaschen!

Der Studiengang Maschinenbau (MBM1) sammelt Kunststoffdeckel von Plastikflaschen im Rahmen des Projektes „!PEP".

Sammelbehälter stehen ab sofort in allen Fakultäten sowie in der Mensa neben dem Leergutautomat.

Bitte werfen Sie dort Ihre Deckel für unser Projekt ein.

Die gesammelten Deckel werden recycelt und es entstehen neue Bauteile für einen Mikrocontroller für unser Lernkonzept „letsgoING".

Übrigens … **Pfand für das Leergut gibt's auch ohne Deckel!**

Beste Grüße im Auftrag des Teams Materialrecycling Master Maschinenbau (MBM1)

Patrick Vosshage, Franziska Gentgen, Carolin Wütz, Michael Martin, Paul Jeckel, Robin Vesenmaier

MIMA-Policy

Die MIMA ist das wöchentliche Kommunikationsmedium von ASTA und STUPA. Alle Studierenden der Hochschule Reutlingen erhalten sie exklusiv in ihre Mailbox, um so über die aktuellsten News rund um das Campusleben bestens informiert zu sein. Beiträge von eurer Seite sind wärmstens willkommen. Bitte beachtet die folgenden Hinweise, um einen reibungslosen Ablauf zu garantieren.

- Einsendeschluss: Wöchentlich Dienstag bis 12:00 Uhr an asta@reutlingen-university.de. Alle später eingereichten Beiträge werden erst in der nächsten MIMA berücksichtigt.
- E-Mail-Betreff: „MIMA“
- Format: Word-Datei im Anhang
- Überschriften: Fett
- Sprache: Deutsch und Englisch
- Länge: Text max. halbe DIN A4 Seite (bei nur Deutsch)
  Text max. eine DIN A4 Seite (bei Deutsch und Englisch)
- Bilder: maximal eins pro Thema als .jpg, .png oder .pdf

P.S.: Aktuelle News könnt ihr auch auf unserer Homepage stupa.reutlingen-university.de und Facebook-Seite facebook.com/stupa.hsrt nachlesen!

Die Inhalte der MIMA werden mit größtmöglicher Sorgfalt erstellt. Der ASTA übernimmt jedoch keine Gewähr für Richtigkeit, Vollständigkeit und Aktualität der bereitgestellten Inhalte. Die Nutzung der Inhalte erfolgt auf eigene Gefahr. Namentlich gekennzeichnete Beiträge geben die Meinung der jeweiligen Autoren und nicht die Meinung des ASTA wieder. Mit Nutzung der Angebote in der MIMA kommt keinerlei Vertragsverhältnis zwischen der Leserschaft und dem ASTA zustande.

Schwarzes Brett

*Verantwortlich für die Inhalte der Gesuche ist der/die jeweilige Ersteller*in.*
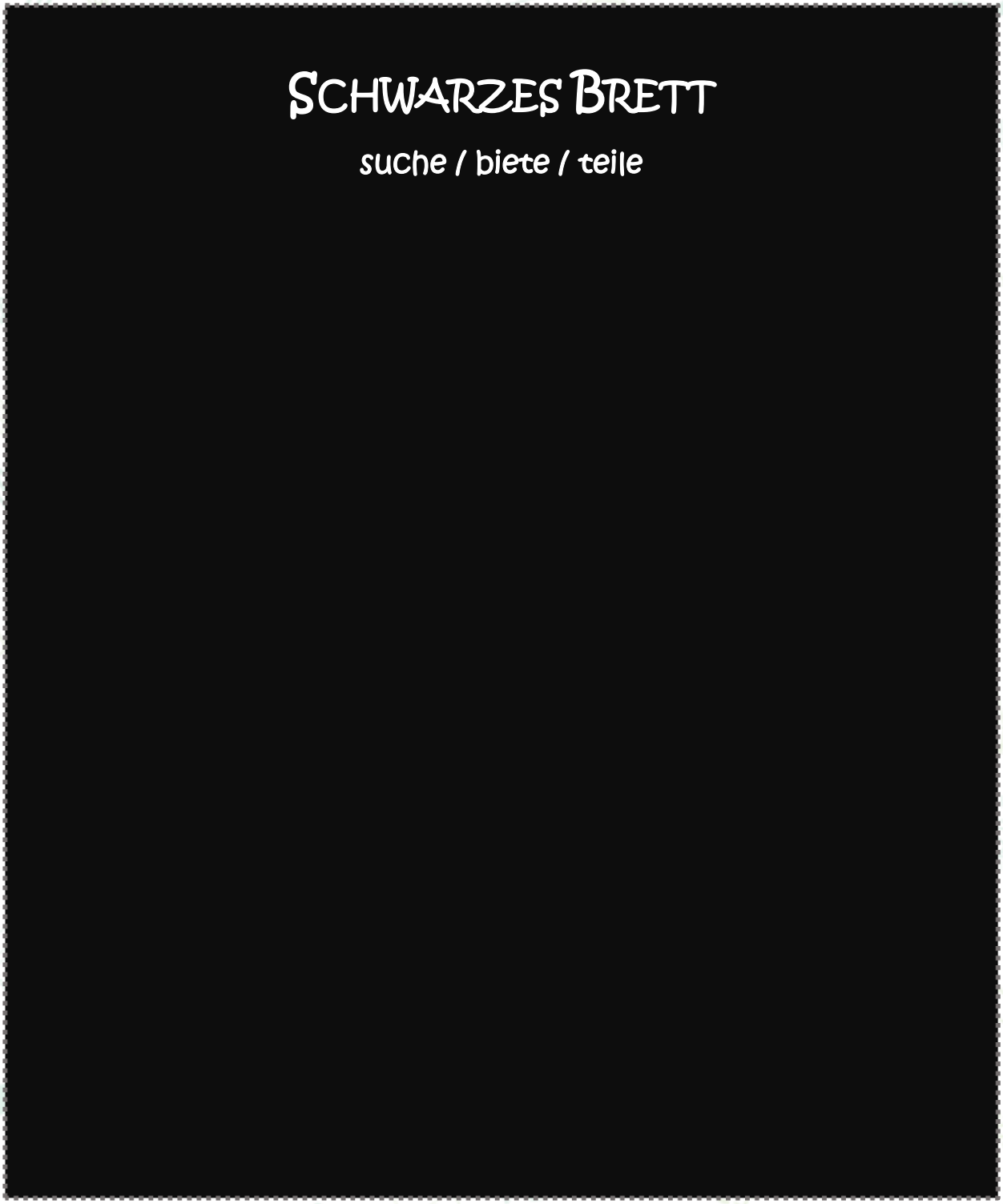
Eigene Beiträge an asta@reutlingen-university.de mit dem Betreff „Schwarzes Brett“